

Jumeirah Village Triangle, JVT District 4, Seslia Tower, Dubai

1,200,000 AED

La tua proprietà da soli 4.900 AED al mese

Description

Comfort che si sente, valore di cui fidarsi

Ci sono case che colpiscono a prima vista... e altre che ti capiscono in silenzio.

Questa appartiene alla seconda categoria. Alla **Seslia Tower**, la luce entra con delicatezza, la città è presente senza mai risultare invadente, e ogni spazio invita a rallentare e respirare meglio.

Proposto come **rivendita a un prezzo davvero competitivo**, non è solo un'ottima occasione. È quel momento che "sembra giusto", quello che riconosci quando sei pronto a chiamare un posto casa.

Dettagli dell'immobile

- **Piano:** 28°
- **Piani dell'edificio:** 36
- **Superficie:** 64,47 mq
- **Tipologia:** Appartamento
- **Distribuzione:** 1 camera da letto, 2 bagni

MYHOMEX

Emirates Real Estate Keyes

Luoghi di interesse nelle vicinanze

- **Palm Jumeirah:** 15 minuti
- **Mall of the Emirates:** 15 minuti
- **Global Village:** 17 minuti
- **Dubai Mall:** 20 minuti

Property Images (14)







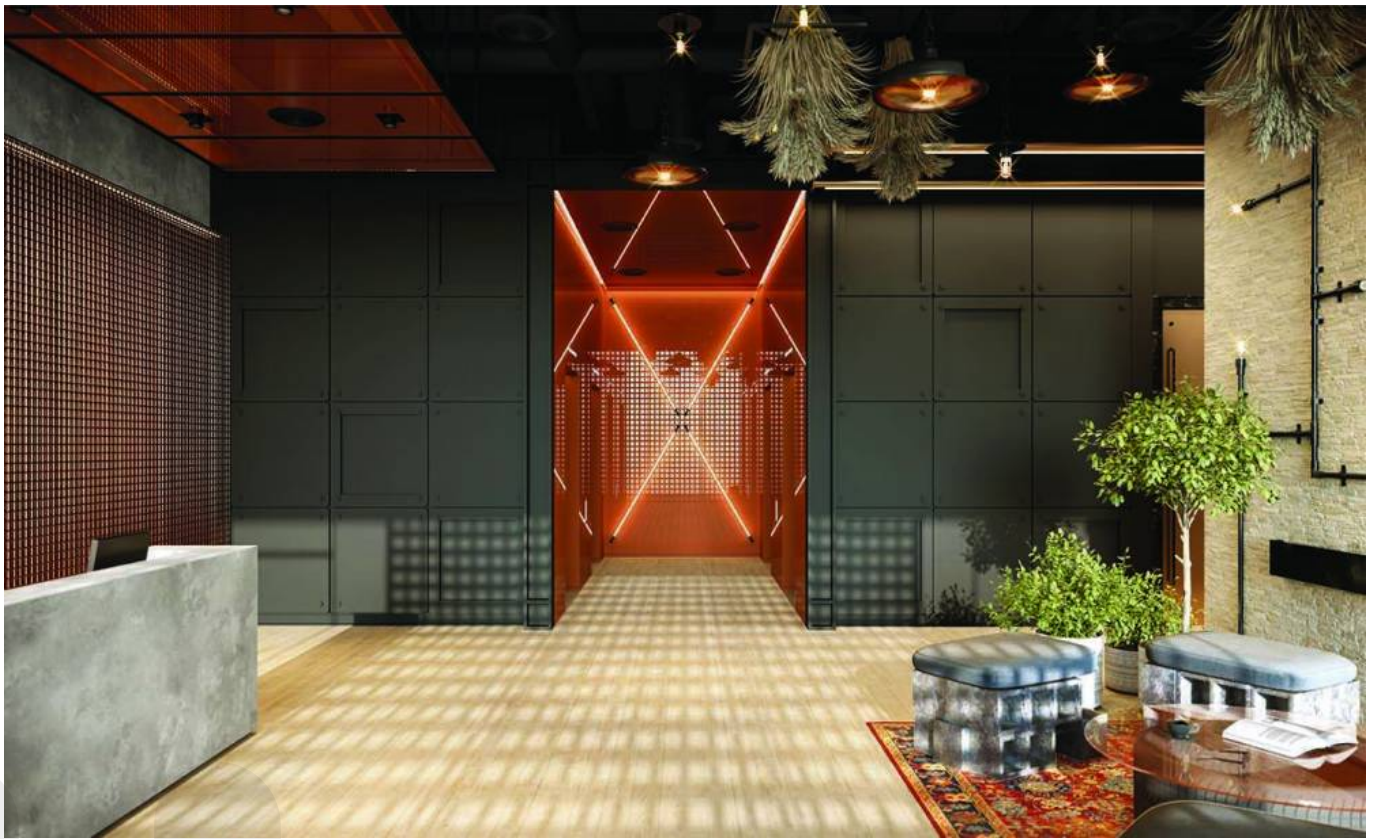

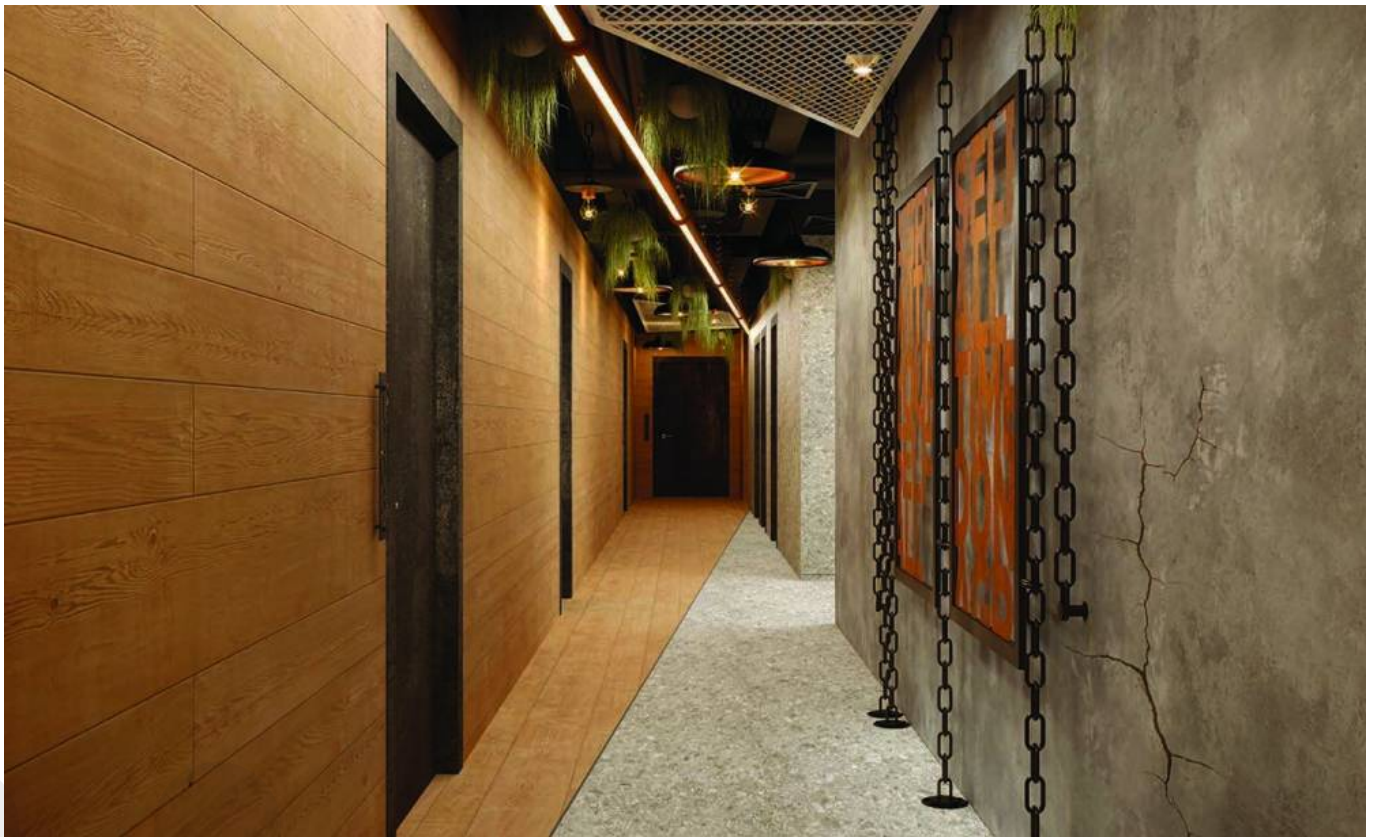







Generated on Aprile 21, 2026 8:38 am

<https://myhomex.ae/it/property/prezzo-esclusivo-pagamenti-flessibili-alto-roi/>

Phone: **+971 58 578 7812**