

Jumeirah Village Triangle, JVT District 4, Seslia Tower, Dubai

1,225,000 AED

La tua proprietà da soli 5.041 AED al mese

Description

Comfort che si sente, valore di cui fidarsi

Ci sono case che colpiscono a prima vista... e altre che ti capiscono in silenzio.

Questa è una di quelle. Alla **Seslia Tower**, la luce entra con naturalezza, la città è presente senza mai essere invadente e ogni ambiente invita a vivere con più calma e leggerezza.

Proposto come **rivendita a un prezzo davvero competitivo**, non è solo un'opportunità intelligente. È quel momento che "sembra giusto", quello che riconosci quando sei pronto a rendere uno spazio davvero tuo.

Dettagli dell'immobile

- **Piano:** 30°
- **Piani dell'edificio:** 36
- **Superficie:** 64,47 mq
- **Tipologia:** Appartamento
- **Distribuzione:** 1 camera da letto, 2 bagni

MYHOMEX

Emirates Real Estate Keyes

Luoghi di interesse nelle vicinanze

- **Palm Jumeirah:** 15 minuti
- **Mall of the Emirates:** 15 minuti
- **Global Village:** 17 minuti
- **Dubai Mall:** 20 minuti

Property Images (13)





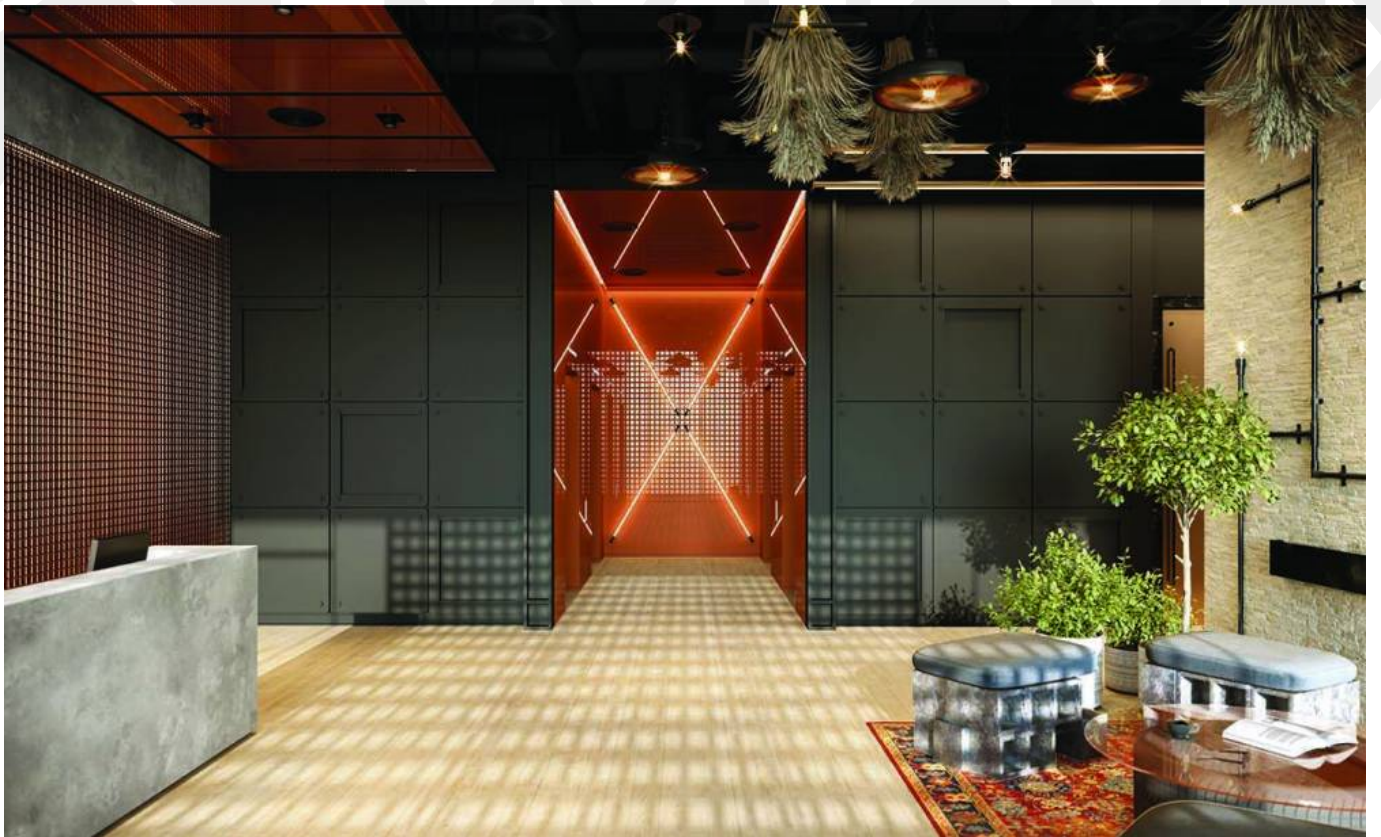

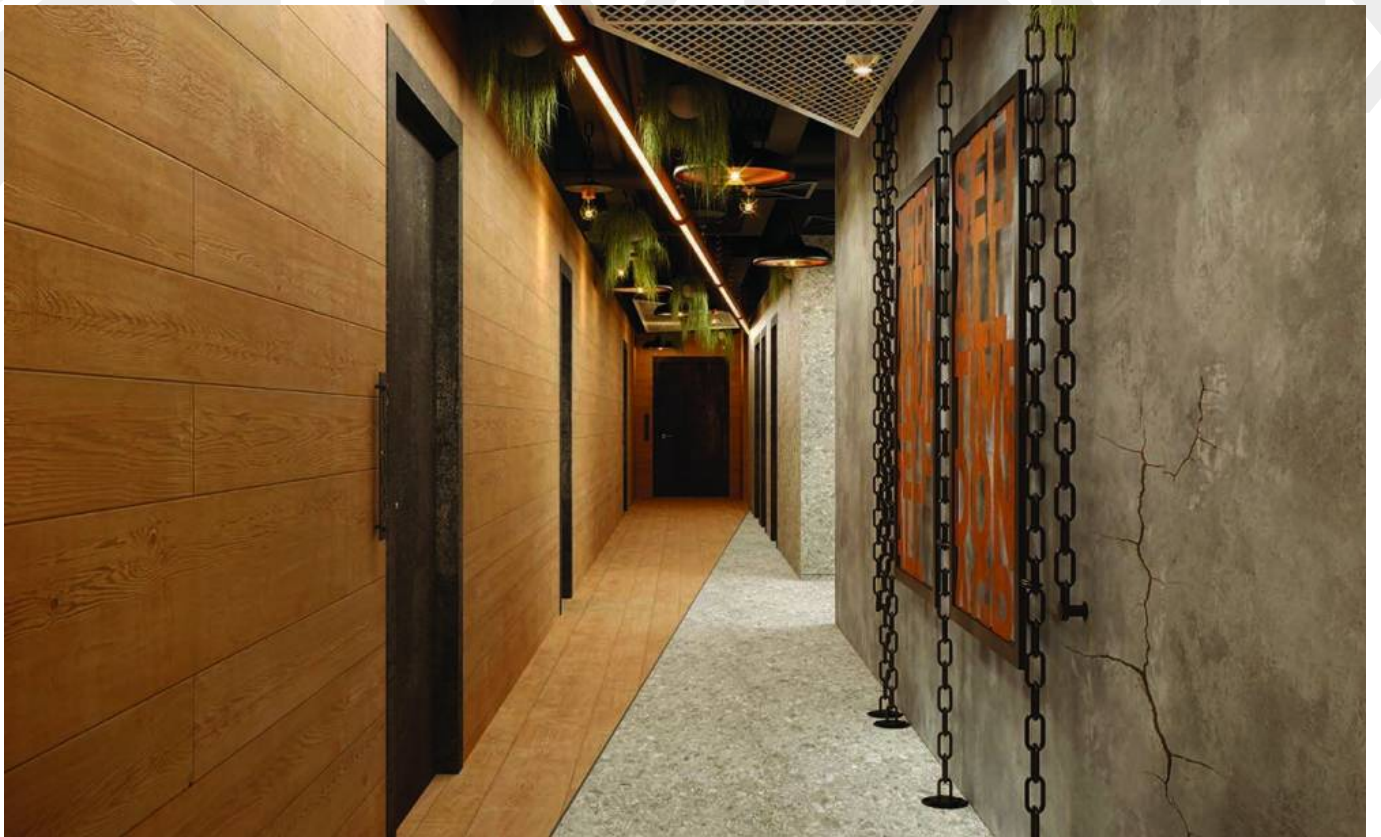





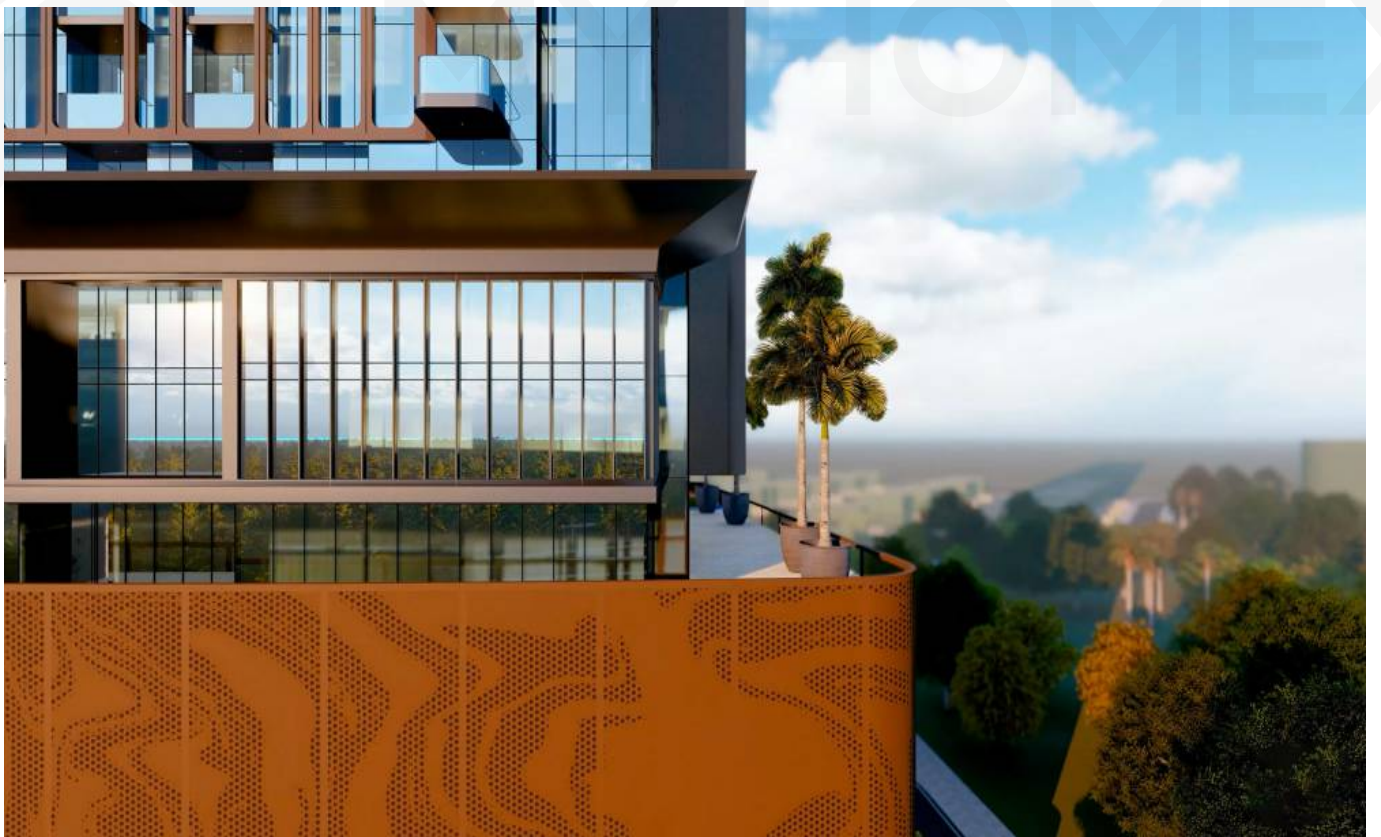

Generated on Aprile 19, 2026 3:40 pm

<https://myhomex.ae/it/property/venditore-motivato-zona-ad-alta-richiesta/>

Phone: **+971 58 578 7812**



MY HOMEXTM